SENTIER DE LA TROTT'CHAZOTTE

Environ 4,8 km - 1h30

Dans le cadre du budget participatif de Chazeau a été votée la mise en place d'un circuit pédestre sur ce secteur semi-rural de la commune.

Un groupe de travail composé d'habitants s'est investi dans ce projet : il a défini le tracé du parcours, le visuel des panneaux de balisage et leur emplacement.
Long de 4,8 km pour environ une heure et demie de marche, l'itinéraire débute au niveau du parking à l'entrée de Chazeau.

Vous retrouverez à chaque intersection un panneau vous indiquant la bonne direction.

LES SIX QUARTS
CONSEIL DE QUARTIER DE CHAZEAU

ville de Firminy
www.ville-firminy.fr

Le Corbusier
Patrimoine mondial
UNESCO

Sentier de "La Trott'Chazotte"

Sentier 4,8 Km environ - 1h30

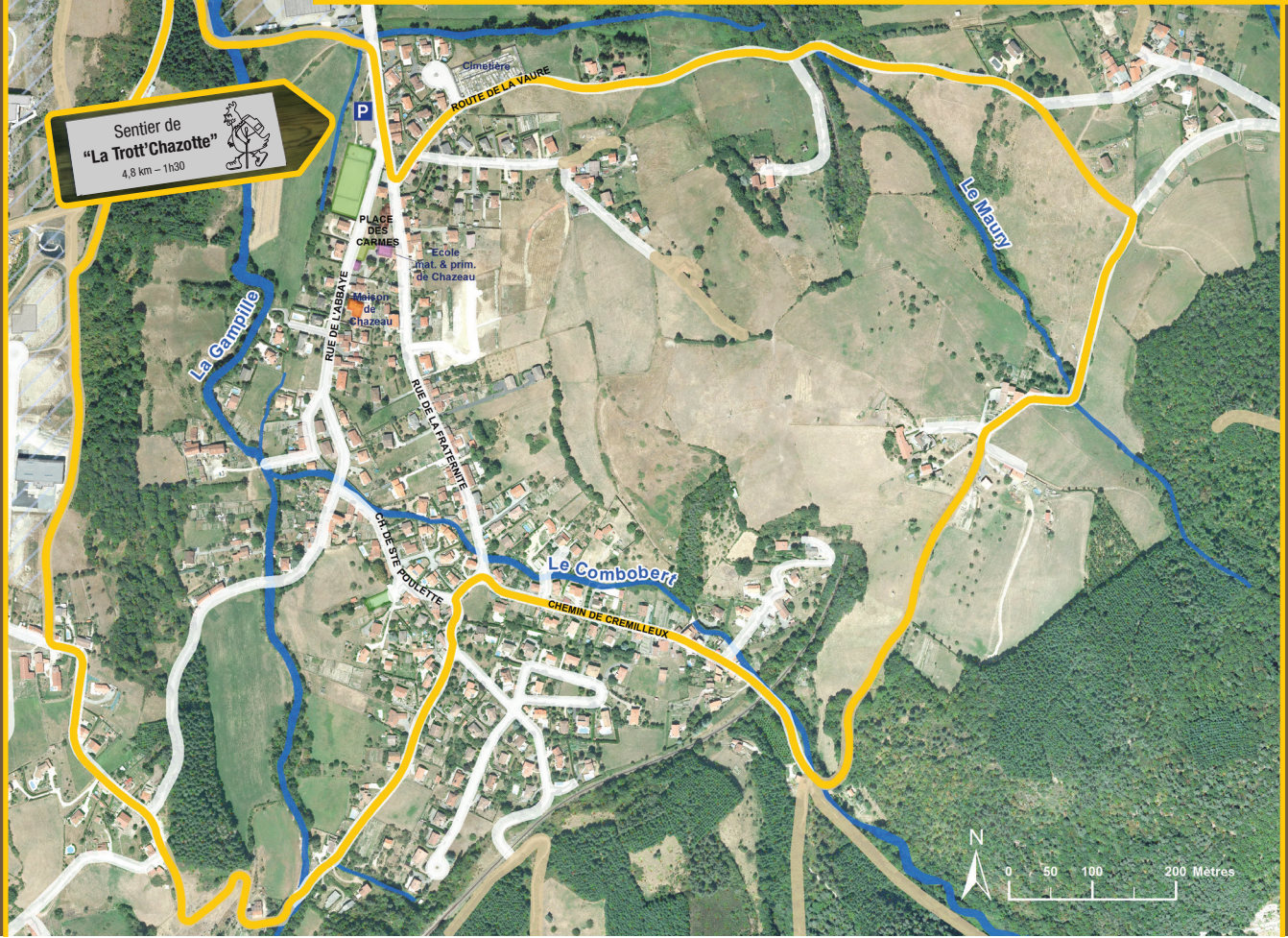

Service communication - Ville de Firminy - 06/18 - Ne pas jeter sur la voie publique